



Azienda Speciale Consortile

COMUNI INSIEME
PER LO SVILUPPO SOCIALE

PRESENTAZIONE

AZIENDA SPECIALE CONSORTILE COMUNI INSIEME PER LO SVILUPPO SOCIALE

Merate, 13 giugno 2022



BILANCIO DI ESERCIZIO 2021

RICAVI	CONSUNTIVO 2021
RICAVI DI ESERCIZIO	€ 15.750.162
COSTI DI ESERCIZIO	€ 15.666.138
UTILE di GESTIONE	€ 84.024

In netta crescita sia rispetto alla Previsione 2021 (€ 13.790.768) che al Consuntivo 2020 (€ 12.939.257)

SINTESI RISORSE PER AREA

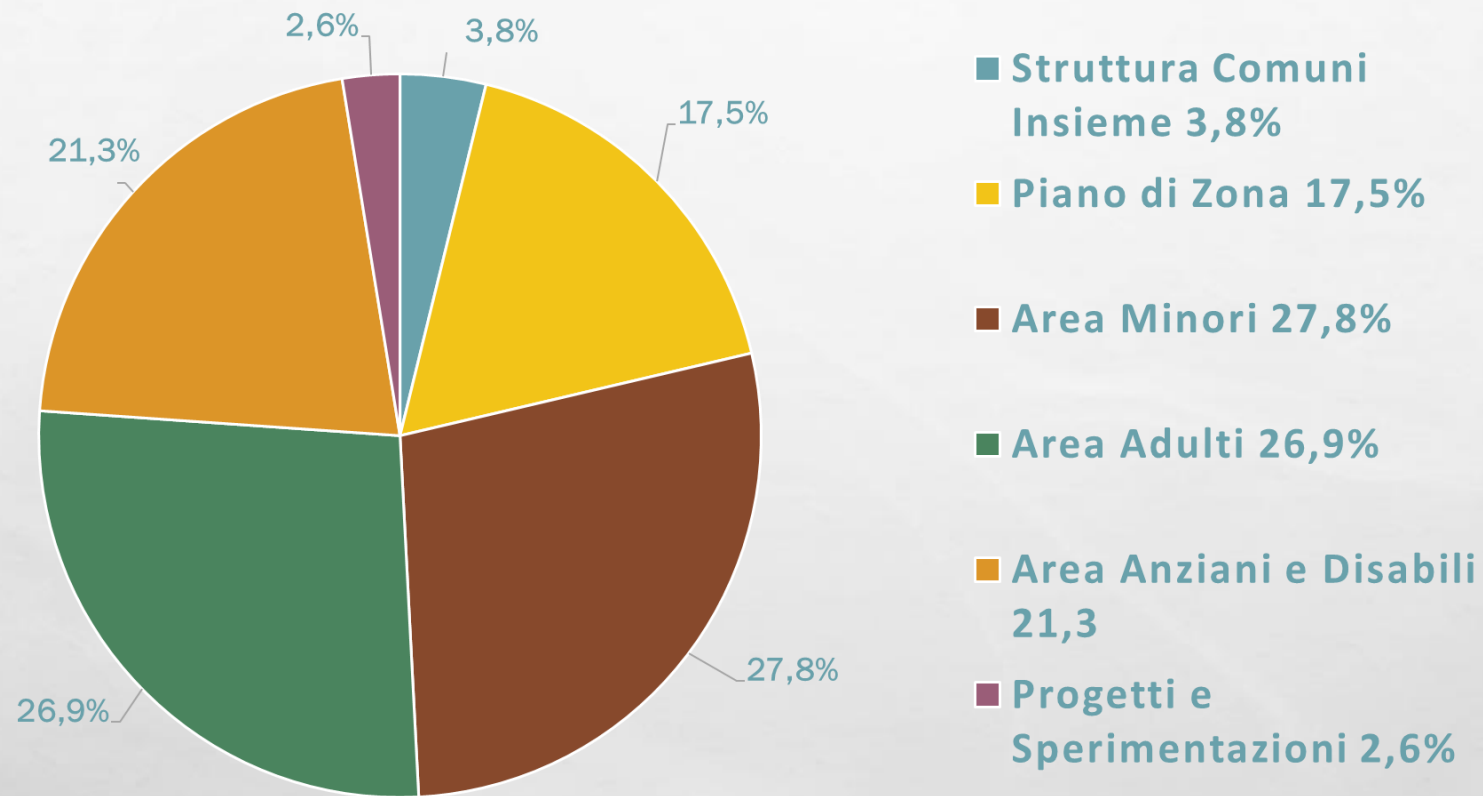

GOVERNANCE

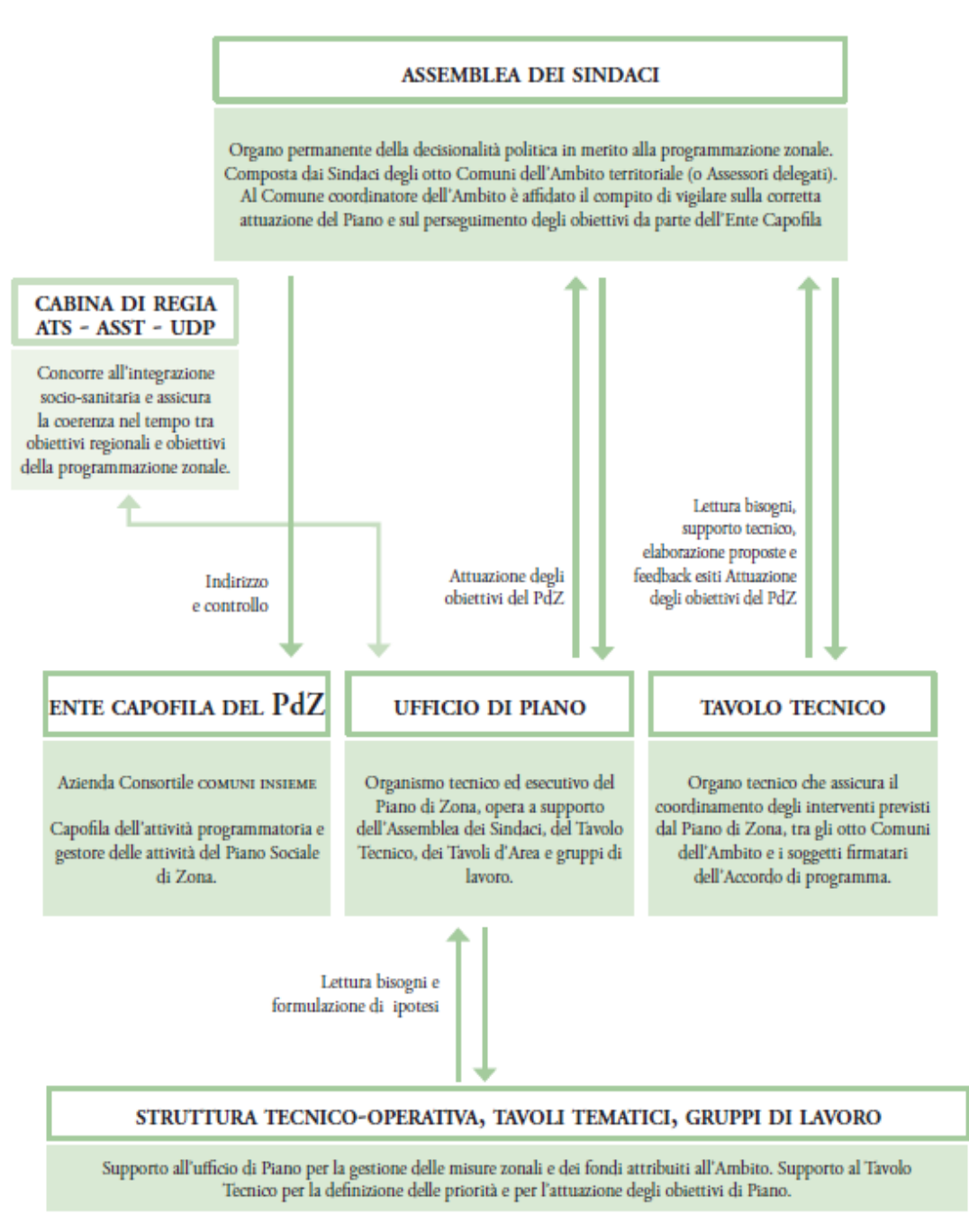
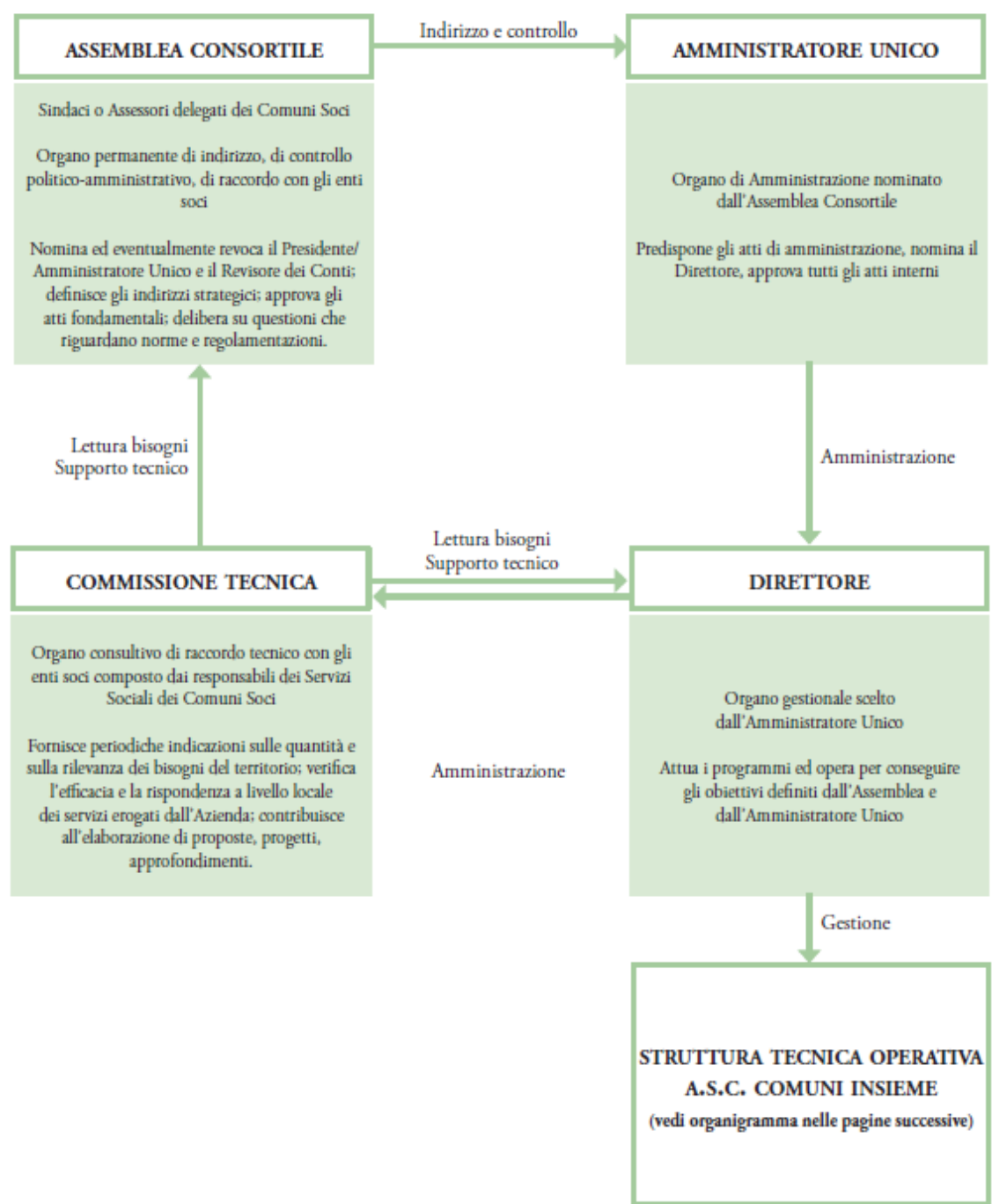

RAPPORTO VALORE DELLA PRODUZIONE /COSTI PER COMUNE

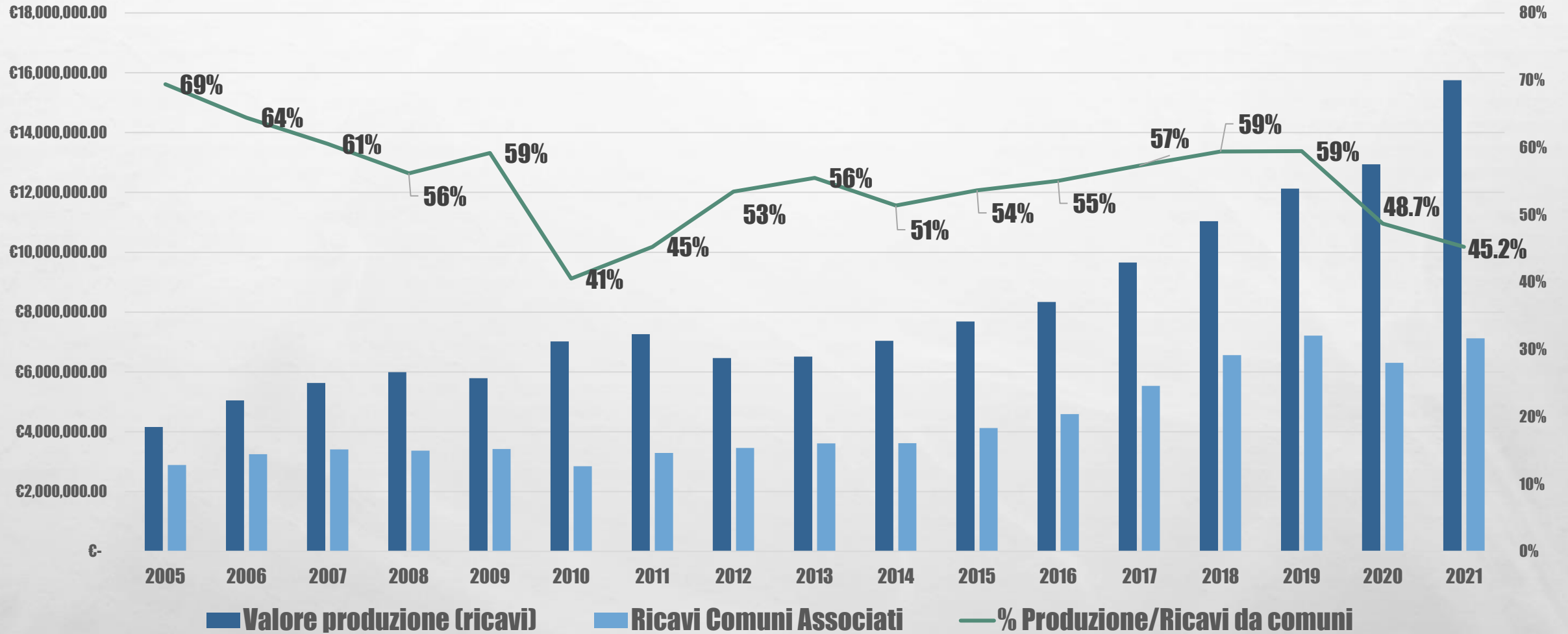

RAPPORTO VALORE DELLA PRODUZIONE /COSTI PERSONALE

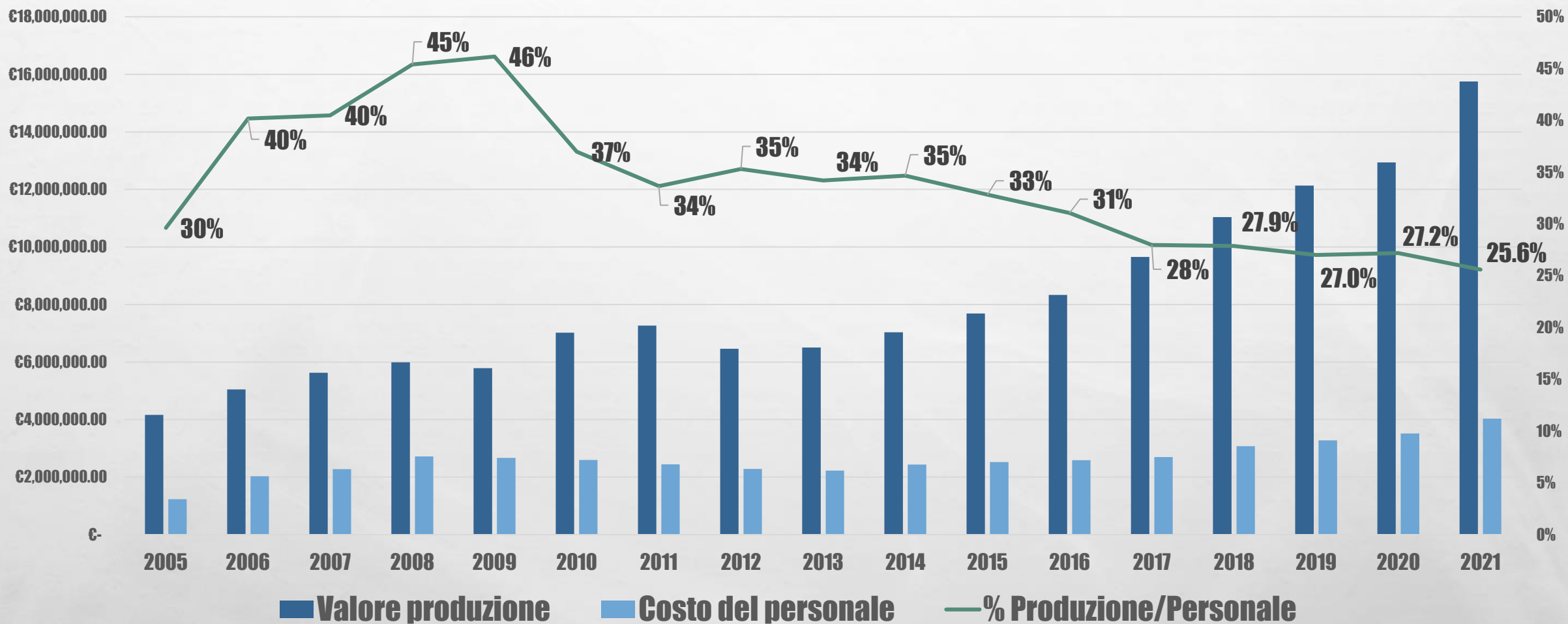

RAPPORTO VALORE DELLA PRODUZIONE / SPESE COLLOCAMENTI

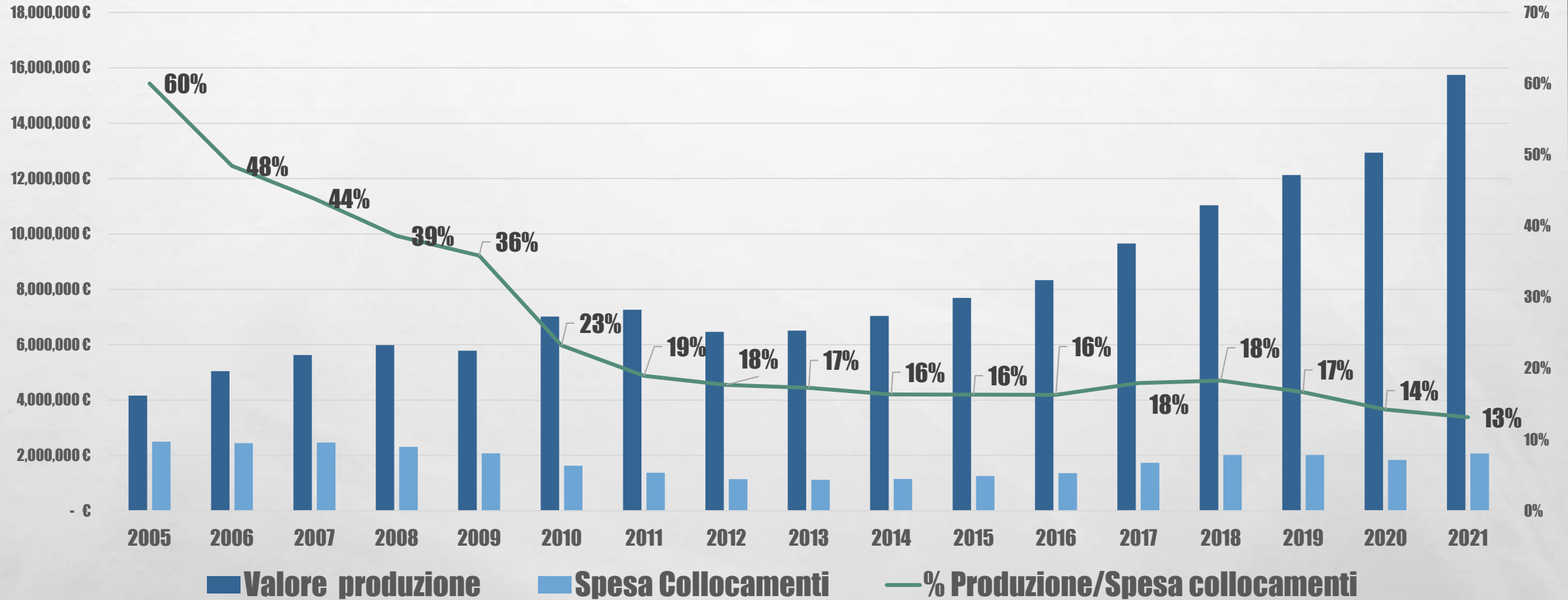

COMUNI INSIEME E LA PROGETTAZIONE

Tipologie di progetto

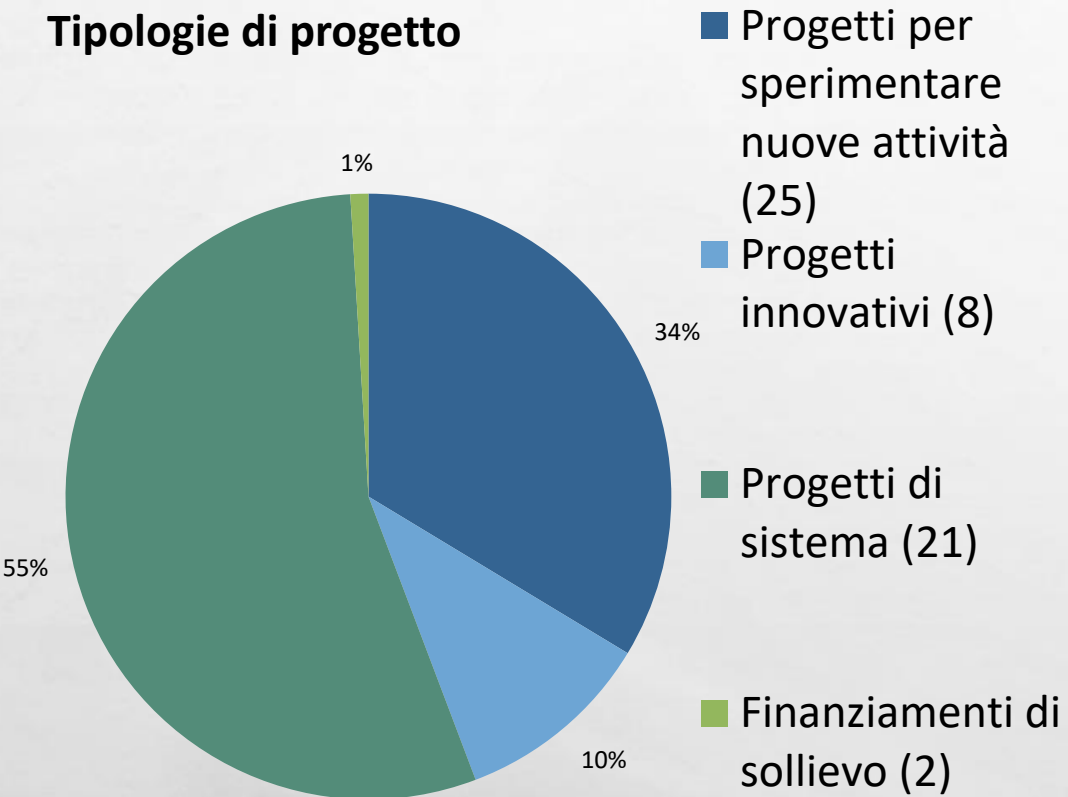

Target

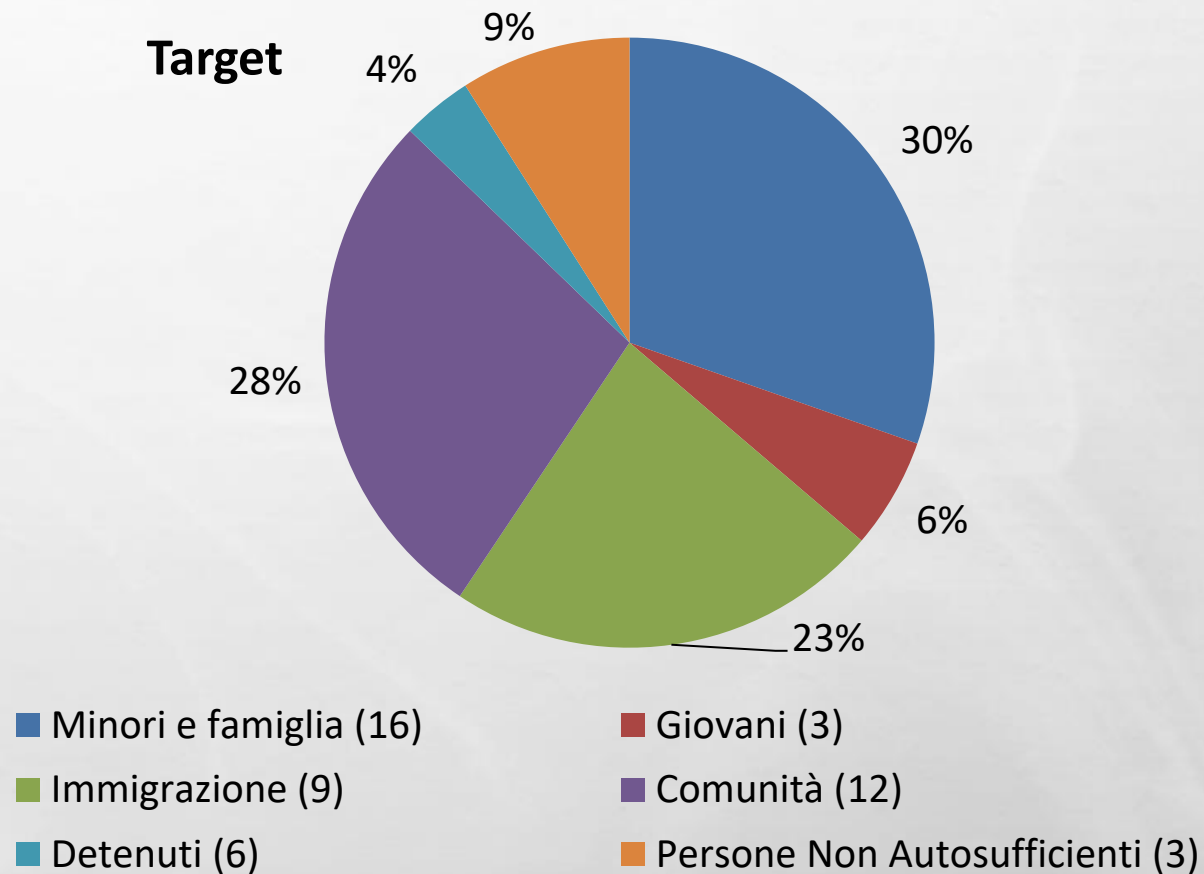

COMUNI INSIEME E LA PROGETTAZIONE

Finanziamento/Cofinanziamento

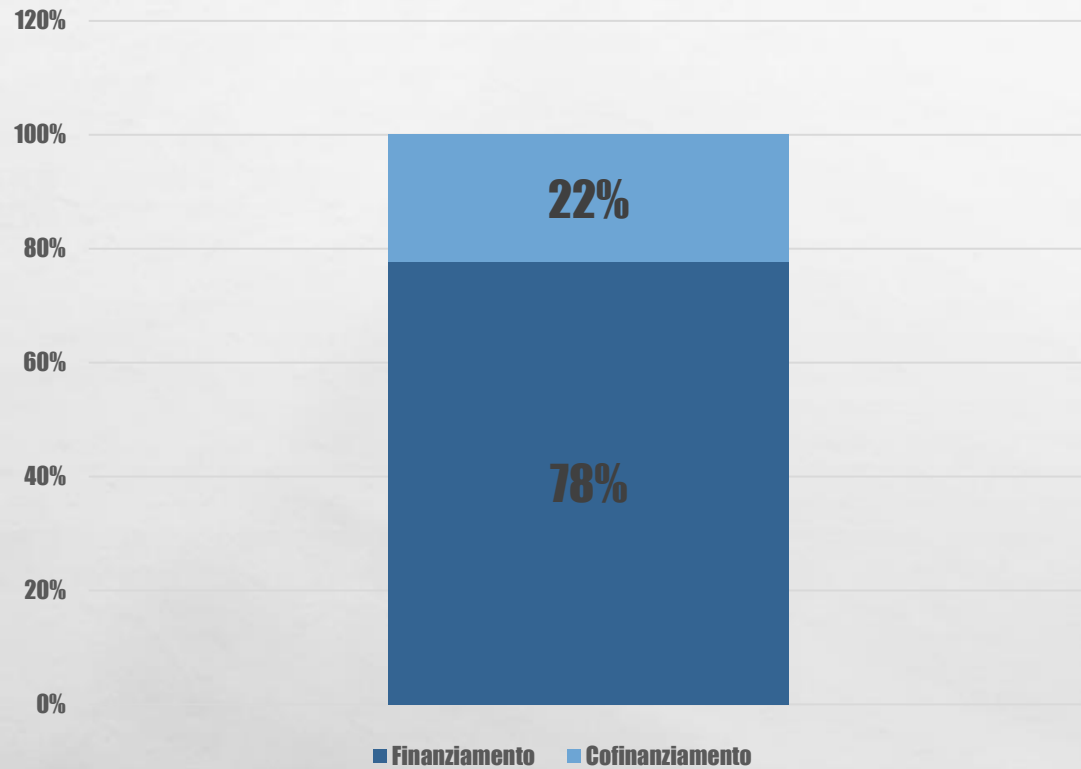

Fonti di finanziamento

